

SITUACIÓN DEFICIENCIAS DETERMINADAS

PREVIO

DURANTE

POSTERIOR

DEPARTAMENTO:	ALTA VERAPAZ	MUNICIPIO:	COBAN
NOMBRE DEL ESTABLECIMIENTO:	ESCUELA OFICIAL RURAL MIXTA	DIRECCIÓN DEL ESTABLECIMIENTO:	CASERIO IXMACHAN I
CÓDIGO DEL ESTABLECIMIENTO:	16-01-0606-43	FECHA:	viernes, 20 de septiembre de 2024



Foto1: Desmontaje e instalación de cubierta de lamina calibre 26.



Foto 2: La sustitución de la cubierta de lamina se debe al deterioro que esta ha tenido por el paso de los años y que algunas laminas las ha levantado el aire.



Foto 3: Aplicación a dos manos de pintura en el exterior del establecimiento.

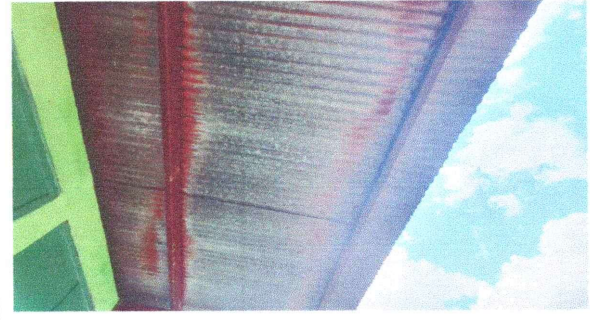

Foto 4: Aplicación a dos manos de pintura en interior del establecimiento.



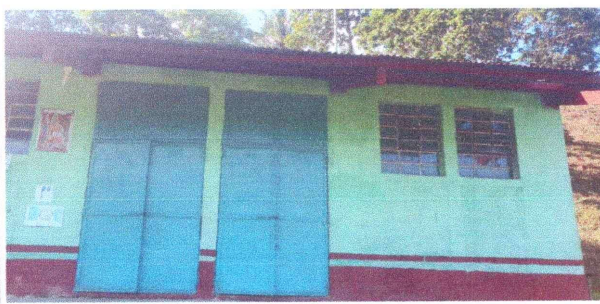

Foto 5: Sustitucion de piso liso por piso ceramico.

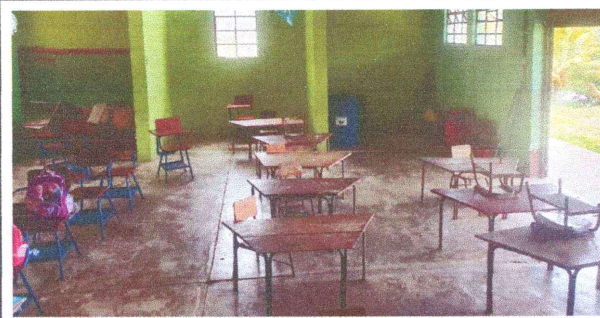
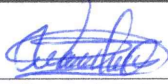

Foto 6: La sustitución del piso liso se debe a que por el pasar de los años, el piso se ha empezado a levantar. Esto ayudara a mejorar las instalaciones y las condiciones donde se imparten clases a los alumnos

Observación: Si es necesario se pueden agregar hojas adicionales y actualizar el número de hojas.

 Firma y sello del Presidente de la OPE	 Firma y Sello Director Centro Educativo Público
---	--